

Information

お知らせ ● 御代田町役場：☎0267(32)3111

町内水源から放射性物質は検出されませんでした

福島第1原子力発電事故に伴う放射能漏れによる町内水源(寺沢水源池、蟻ヶ沢水源池)への影響については、3月5日に専門機関に分析を依頼したところ、原水および浄水ともに、「ヨウ素131」、「セシウム134」、「セシウム137」の検出は認められませんでした。(検出下限値：1ベクレル/キログラム)

事故発生以来、当町では今回を含め11回の検査を行い、いずれも放射性物質は不検出でしたが、定期的に検査を続けていきます。

今後も町営水道の水質管理に努めてまいりますので安心してご使用ください。

また、検査結果は町ホームページにも掲載しています。

問い合わせ先

建設水道課上下水道工務係
(内線48)

当町の下水道終末処理場の脱水汚泥から放射性物質は検出されませんでした

福島第1原子力発電事故に伴う放射能漏れにより心配されている、下水道終末処理場の脱水汚泥に含まれる放射性物質については、3月14日に専門機関に分析を依頼したところ、「ヨウ素131」、「セシウム134」、「セシウム137」の検出は認められませんでした。(検出下限値 各項目20ベクレル/キログラム)

町では、今回を含め同様の検査を13回行っており、いずれも放射性物質の検出は認められていません。

町では今後も定期的に測定を行い、注視してまいります。

また、検査結果は町ホームページにも掲載しています。

問い合わせ先

建設水道課上下水道工務係
(内線48)

取引・証明用に使用する「はかり」をお持ちの皆さんへ

農産物や食品をパック詰めしたり、学校等において体重を測定する「はかり」など取引・証明に使用する「はかり」は、2年に1回の定期検査を受ける必要があります。

今年度は、御代田町を対象として、定期検査が実施されますので「はかり」を持参し、必ず検査を受けてください。

なお、検査には手数料(検査代金)が必要となります。

また、持ち込む際は、はかりに付着した粉、水分、ほこり等を落としてきてください。

日時 5月28日(水)

午前11時～正午
午後1時～3時

場所 役場 公用車駐車場

問い合わせ先

町産業経済課商工観光係

(内線62)

長野県計量検定所検定・検査課

02663(47)40006

5月の集団健(検)診がはじまります

自分と大切な家族のためにも健康が一番です。

健康で過ごせる為にも忘れずに健(検)診を受けましょう。

日時 5月8日(木)

～15日(木)の平日
午前7時30分～10時
(5月8日のみ)
午後1時～3時

場所 保健センター
胃検診は午前のみ

お申し込みいただいている方には、お知らせを送付させていただきます。

日時につきましては、問診票をご確認ください。

指定の日時に都合が悪い場合は、お早めに保健福祉課健康推進係までご連絡ください。

日程変更いたします。

問い合わせ先

保健福祉課健康推進係
(32)2554

「みよたメール配信サービス」登録2次元コード
詳しくは、「広報やまゆり4月号(22ページ)」をご覧ください。



5月の主な納税 (税金などは納期限までに納めましょう)

軽自動車税 (1期分)

保育料 (5月期分)

町営住宅使用料 (5月分)

上水道使用料 (5月期分)
大口4月使用分

下水道使用料 (5月期分)
大口4月使用分

納期限



結核・肺がん同時胸部レントゲン検診を受けましょう

町では、下記の日程で胸部レントゲン検診を行います。

結核は決して「過去の病気」ではなく、「今の病気」です。結核検診は法律で年に1回の定期検診として受診が義務づけられています。病気の早期発見・早期治療のためにも検診を受けましょう。

特に、高齢者の方は発病率が高くなっていますので必ず検診を受けるようにしましょう。

※受診料はかかりません。(喀痰検査希望者のみ自己負担:324円)

※検診の申し込みをしない方で、これから検診を希望する方は、事前に保健福祉課健康推進係にお申し込みください。

※人間ドック、医療機関で胸部レントゲンを撮られた方、もしくは肺がん検診(胸部らせんCT検診)を1年以内に受けた方は、受診の必要がありません。

問い合わせ先

保健福祉課健康推進係

(32)2554

※三ツ谷地区を除いて健康相談を同時実施します。

月日	会場	時間	月日	会場	時間
5月26日(月)	向原地区世代間交流センター前	9:10~10:00	5月28日(水)	児玉地区世代間交流センター前	9:10~10:00
	桜ヶ丘集会所前	10:20~10:50		平和台公民館前	10:20~11:20
	宅老所きくちゃんち	11:10~11:40		豊昇地区世代間交流センター	13:20~13:50
	馬瀬口創作館前	13:10~14:00		面替消防庫前	14:10~14:40
	塩野地区世代間交流センター前	14:20~15:10			
5月27日(火)	清万地区世代間交流センター前	9:10~9:30	5月30日(金)	荒町公民館前	9:10~9:40
	一里塚地区世代間交流センター前	9:40~10:10		上宿公民館前	10:00~10:30
	西軽井沢公民館前	10:30~11:30		小田井地区世代間交流センター前	10:40~11:10
	草越公民館前	13:20~14:00		保健センター	13:10~15:00
	広戸地区世代間交流センター前	14:20~14:40			

【豊昇地区の公民館について】

公民館建て替え工事により新名称で記載しました。会場は、去年実施した会場から移転しました。

【三ツ谷地区の会場変更について】

公民館建て替え工事のため、会場が去年とは異なります。

ゴールデンウィーク中のごみ収集日程

収集日に気をつけて正しくごみを出しましょう。

4月27日	4月28日	4月29日 昭和の日	4月30日	5月1日	5月2日	5月3日 憲法記念日	5月4日 みどりの日	5月5日 こどもの日	5月6日 振替休日
日	月	火	水	木	金	土	日	月	火
資源回収	生ごみ	休み	不燃ごみ	生ごみ	可燃ごみ	休み	休み	休み	プラ製容器包装

※4月29日(火)のプラ製容器包装、5月5日(月)の生ごみの収集は、お休みです。

※5月3日(土)は井戸沢最終処分場も休業日になります。

誤 雑紙
正 可燃ごみ

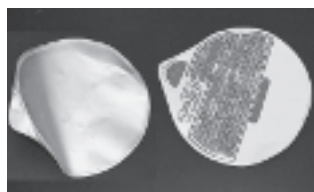

1 カップラーメンのふた (紙製)



紙製であっても防水処理がされているため、雑紙(古紙)ではなく、可燃ごみになります。異物が混ざると品質が落ちるため、良い再生紙ができません。

次のものも雑紙ではなく、可燃ごみになります。

- 感熱紙(レシート)やFAX用紙
- カーボン紙(宅配便の複写伝票)
- 著しく臭いの強い紙洗剤の箱
- 汚れた紙(使用済みのティッシュペーパー)
- 金銀などが箔押しされた紙(賞状など)

問い合わせ先

町民課環境衛生係(内線47)