

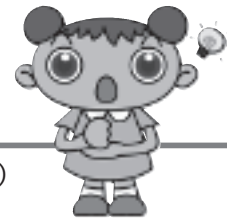

環境衛生情報



町民課環境衛生係 (32)3111 (内線47・74)

『秋の狂犬病予防注射』を実施します

狂犬病予防法では、「飼育犬は、生涯1回の登録と毎年1度の予防注射をすること」と定めています。春の予防注射を受けなかった犬、あるいは春の注射以降、新たに飼われ、生後91日以上経過した、予防注射未実施の犬は必ず受けてください。

◆注射料 3,220円 ◆登録料 3,000円

◎実施日 平成23年10月19日(水)

場 所	時 間	場 所	時 間
J A 伍 賀 支 所	9:00~ 9:10	塩野コミュニティ	10:30~10:35
児 玉 集 会 所	9:20~ 9:25	一里塚公民館	10:45~10:50
平 和 台 公 民 館	9:35~ 9:45	三ツ谷集会所	11:00~11:05
上 宿 集 会 所	9:55~10:00	西軽井沢公民館	11:15~11:25
馬 瀬 口 創 作 館	10:10~10:20	役 場 前	11:35~11:45

※予防注射対象犬の健康に異常のある場合や過去に狂犬病予防接種後に異常をおこしたことのある犬は、動物病院で接種してください。
※犬が死亡、または、行方不明になっている場合は、役場環境衛生係までご連絡ください。

10月8日(土)・10日(月)の最終処分場ごみ収集は休みです。
 毎年10月の第2土曜日は、井戸沢最終処分場の定休日です。井戸沢最終処分場は閉場となります。
 10日(月)のごみの収集業務が休業となります。ごみ集積所にごみを出さないようお願いいたします。



① ピンチハンガー



② 弁当箱・タッパー



③ 不燃ごみ

弁当箱・タッパー自体が商品なので容器包装には該当しません。☑マークの記載があればプラスチック製容器包装で出してください。

問い合わせ先
町民課環境衛生係(内線47)

信州まつもと空港発着 定期便ダイヤ改正

信州まつもと空港で就航しています発着定期便が10月30日にダイヤ改正されます。無料駐車場も完備していますので、お出かけの際には信州松本空港をご利用ください。

航空券についての問い合わせ先
FDAコールセンター 050(3786)0489
無料駐車場等についての問い合わせ先
松本空港ターミナルビル(株) 0263(57)8818

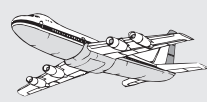

■フジドリームエアラインズ(FDA)運行ダイヤ

路線	出 発	到 着
札幌線	松本発 10:10	札幌着 11:45
	札幌発 12:45	松本着 14:35
福岡線	松本発 15:35	福岡着 17:30
	福岡発 8:00	松本着 9:30

10月1日は土地の日、10月は土地月間です。
 土地は国民の限られた資源です。子どもたちの将来のため、明日の豊かな暮らしのためにも土地の有効活用が大切です。
 この機会に、土地の有効活用について考えてみましょう。

問い合わせ先 企画財政課企画係(内線54)

消火器の廃棄について

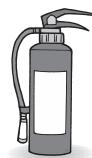

消火器を廃棄したいけれど、どこに持って行ったらいいの？
という問い合わせが最近多くなっています。消火器は、井戸沢処分場に捨てることはできないので、廃棄する場合は消火器を取り扱っている業者などにご連絡していただき、処分するようにしてください。（廃棄処分は有料となります。）

なお、御代田町近隣にある業者は次の通りとなっていますので、参考にしてください。

所在地	会社名	電話番号
小諸市	長野消防設備(株)	0267(22)3266
上田市	第一防災工業(株)	0268(24)7311
上田市	(株)北信ポンプ	0268(24)3883
東御市	(有)ハラダ商会	0268(63)5103
長野市	(株)コウサカ	026(228)3432



連絡先 佐久広域連合 御代田消防署(32)0119



●住宅用火災警報器の設置はお済みですか？

平成21年より設置が義務化となっている住宅用火災警報器。義務化となって2年あまり経過したわけですが、いまだに設置していないお宅が見受けられます。

住宅用火災警報器を設置することにより、火災をいち早く発見し被害を最小限に抑えることや、逃げ遅れによる被害を減らすといった効果がありますので、設置していただくようお願いします。

消防団協力事業所 表示証交付式

消防団協力事業所表示制度は、事業所に2名以上の消防団員が勤務していることや、災害時などに事業所の資機材を消防団に提供するなどの基準に基づき認定するもので、今回はやまいし株式会社に交付され、町内の協力事業所は9事業所となりました。

