

# 参加者募集

第31回

町民健康マラソン大会

第10回

町民団体マラソン大会

町教育委員会・体育協会では第31回町民健康マラソン大会を開催します。  
3人の合計タイムで競う団体部門の町民団体マラソン大会も同時に開催します。  
個人の部と団体の部への重複参加も可能です。仲間を誘い、奮ってご参加ください。

- [開催日] 11月1日(日) ※雨天の場合は中止 (受付:午前8時～、開会式:午前8時30分～、競技開始:午前9時)
- [参加費] 無 料
- [申込方法] 申込書に必要事項を記入し、B & G 海洋センターへ申し込んでください。
- [申込締切] 10月16日(金)
- [参加資格] ○小学生以上で、御代田町に在住または在勤の方 ※小・中・高校生は、保護者の承諾書が必要です  
○健康で各部門のコースを完走できる方
- [参加部門] ~各部門に個人の部と団体の部があります~  
【1.5kmコース】 低学年の部(小1・2年生)  
【3.0kmコース】 中学年の部(小3・4年生) / 高学年の部(小5・6年生) / 中学生の部  
高校一般の部(高校生～社会人)
- [表彰] ○個人賞 個人のタイムで各部門の上位者3人(男女別)  
○団体賞 チーム3人の合計タイムで各部門の上位3チーム(男女別)

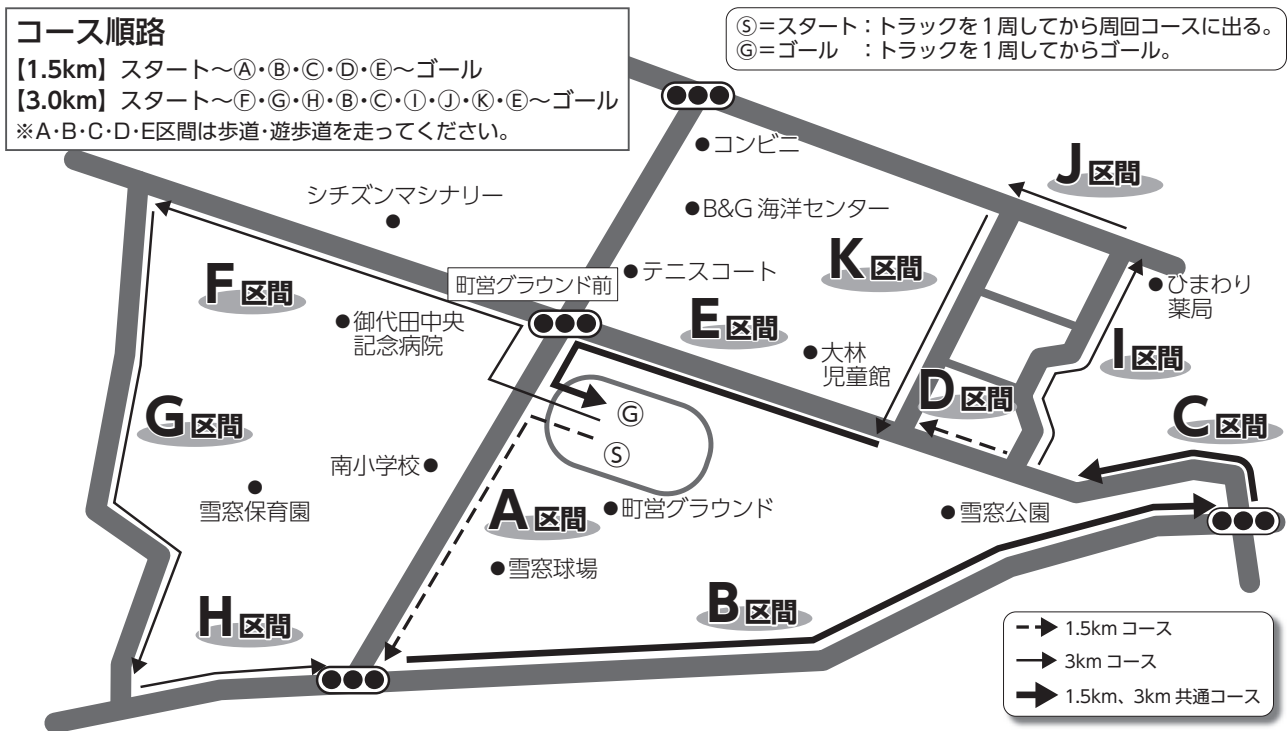

【申し込み・問い合わせ先】 御代田町B&G海洋センター (32) 6114

## 臨時職員募集

### 募集内容

介護支援専門員、社会福祉士、看護師、保健師のいずれかの資格所有者

### 勤務場所

御代田町役場 保健福祉課

### 業務内容

ケアプラン作成等

### 採用期間

採用日～平成28年3月31日

(契約更新の可能性あり)

### 勤務時間

午前8時30分～午後5時15分

### 賃金

8,200円～9,700円

(所有資格による)

### 提出書類

●履歴書(写真添付)

●資格免許写真し

### 受付期間

10月5日(月)～15日(木)

(申し込みがない場合は受付期間を延長します。)

午前8時30分～午後5時15分

(土・日曜日・祝日を除く)

採用方法

書類審査の上、面接し決定

します。

申し込み・問い合わせ先

保健福祉課介護高齢係

(31) 2512



# 環境衛生情報

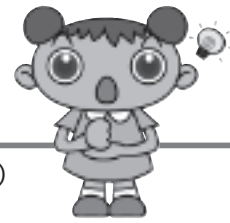

町民課環境衛生係 (32)3111 (内線47・74)

## 『秋の狂犬病集合注射』を10月18日(日)に実施します

犬を飼われている皆さんには、年に1回犬に狂犬病予防注射を受けさせる義務(狂犬病予防法)があります。春の予防注射を受けなかった犬、春の注射以降新たに飼われ、生後91日以上経過した予防注射未実施の犬は、必ず受けてください。都合の良い会場へお出掛けください。

※予防注射対象犬の健康に異常のある場合や過去に狂犬病予防接種後に異常をおこしたことがある犬は、動物病院で接種してください。

実施日 10月18日(日)

場 所	時 間	場 所	時 間
JA佐久浅間伍賀支所	9:00～ 9:10	塩野コミュニティーセンター	10:30～10:35
児玉地区世代間交流センター	9:20～ 9:25	一里塚地区世代間交流センター	10:45～10:50
平和台公民館	9:35～ 9:45	三ツ谷地区世代間交流センター	11:00～11:05
上宿公民館	9:55～10:00	西軽井沢公民館	11:15～11:25
馬瀬口創作館	10:10～10:20	役場前	11:35～11:45

料金(一頭あたり) ◆注射料 3,500円 ◆登録料 3,000円  
つり銭のないようご注意ください。

◎予防注射済票・鑑札は、必ず首輪に付けましょう。

◎犬が死亡したり行方不明になっている場合、犬を譲渡した場合は、必ず町民課環境衛生係へご連絡ください。

◎散歩の際の犬の糞は、飼い主が必ず持ち帰ってください。マナーを守りましょう！

問い合わせ先 町民課環境衛生係(内線47・74)

問い合わせ先  
企画財政課企画係  
(内線54)

9月から、ふるさと納税推進のため、町と地元業者が協力して、一定の金額以上のふるさと納税をした方に対し、地元特産品等のお礼品を贈呈する事業を開始しました。  
また、インターネットでも寄付の申し込み、寄附金の支払い(クレジットカード決済)、お礼品の選択ができるようになりました。  
皆さまからいただきました寄附金は、ご要望のメニューに沿った各種事業・施策の貴重な財源としてまちづくりに活用させていただきます。  
詳しくは町ホームページをご覧ください。

ふるさと納税のお礼品の贈呈を始めました

### お礼品一覧

寄附金額	特産品等
100,000円以上	ハンドバッグ(フォーマルバッグ) ほか
50,000円以上 100,000円以下	すき焼き用和牛、オリジナルエンブレム(額入り)、 フラワーアレンジメント ほか
30,000円以上 50,000円以下	特選ハムソーセージ詰め合わせ、龍シリーズ・ピンバッジセット専用額付、 浅間山麓蕎麦便り(そば詰め合わせ) ほか
10,000円以上 30,000円以下	浅間山麓の高級伽厘カタヤマカレーセット、ピンバッジ大願祈願「登竜門」、 信州御代田産あきたこまち10kg、旬ヤサイのピザセット(3枚) ほか

地元業者の皆さまへ

特産品等の登録を受け付けています。希望する地元業者等は、企画係へお問い合わせください。